

# GOTZ

Equipamentos Industriais

Acoplamentos  
Linha - *SGF*

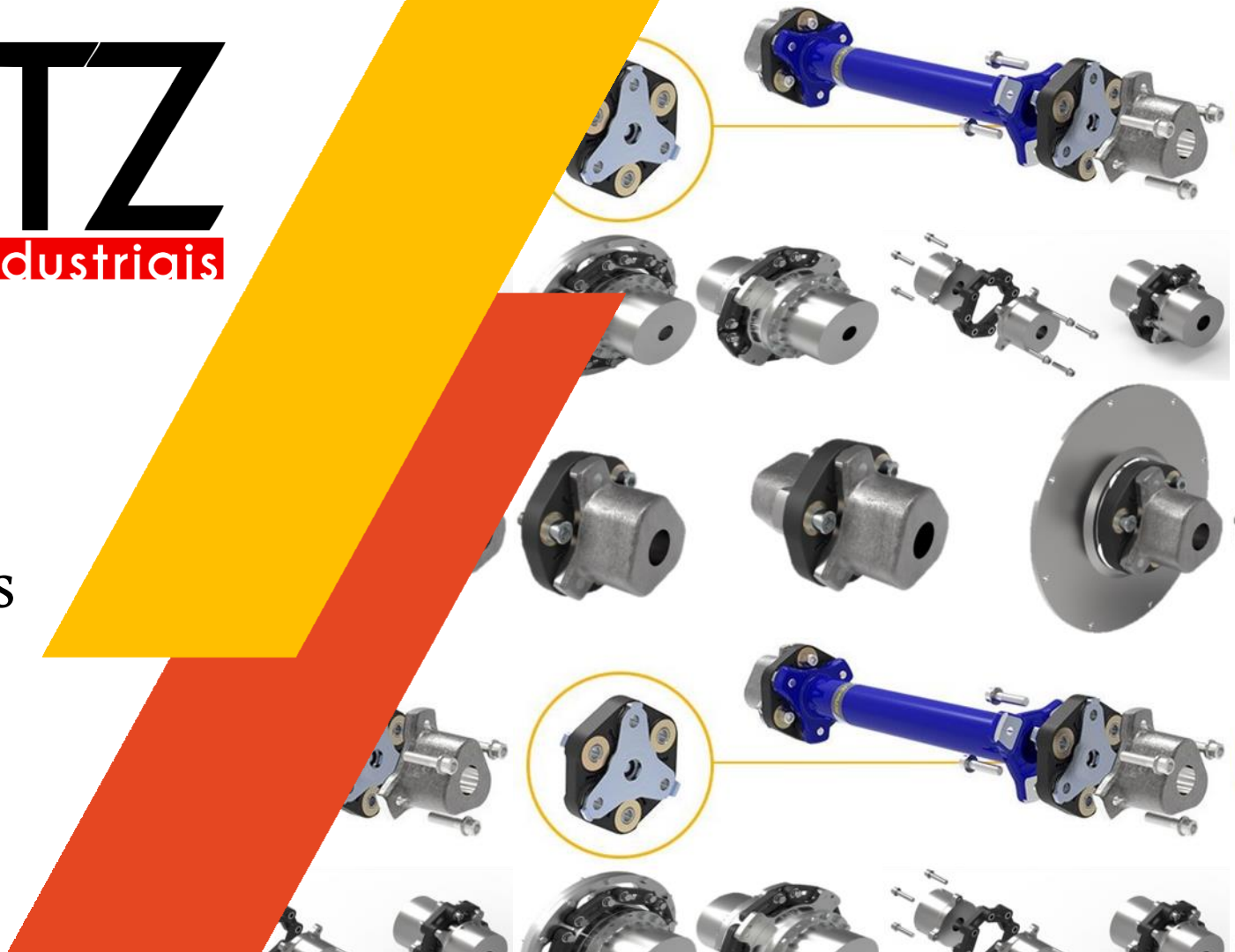

# Segmentos de Atuação



Siderurgia



Papel e Celulose



Cimento



Mineração



Agrícola



Alimentício



Automação



Energia

# Linha **SGF**

- Ampla gama de produtos flexíveis para transmissão de torque e absorção de vibrações;
- Mais de 70 anos de mercado no segmento automotivo, produzindo mais de 8 milhões de acoplamentos por ano;
- Tecnologia exclusiva;
- Transferência de torque através de malhas internas;
- Livre de Manutenção;
- Troca rápida do elemento.



# SGFlex- 3F

- Linha compacta com torques nominal entre 100 – 3.200 Nm;
- Conexão via ponta de eixo e volante de motor.



SGFlex – 3FS



SGFlex – 3FD



SGFlex – 3FF

# SGFlex-3FD-CONNECT

- Substituição da cruzeta por acoplamentos da SGF;
- Sistema de alinhamento de alta precisão (Patenteado);
- Livre de manutenção;
- Troca rápida e fácil.

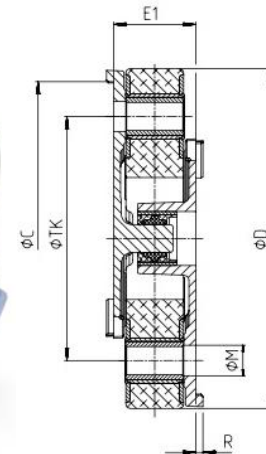
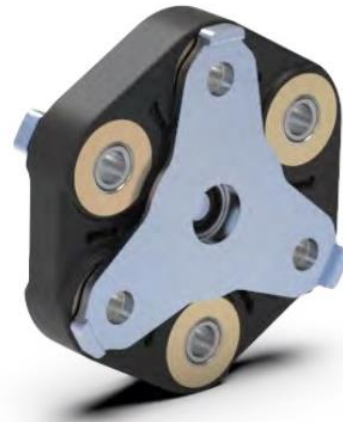
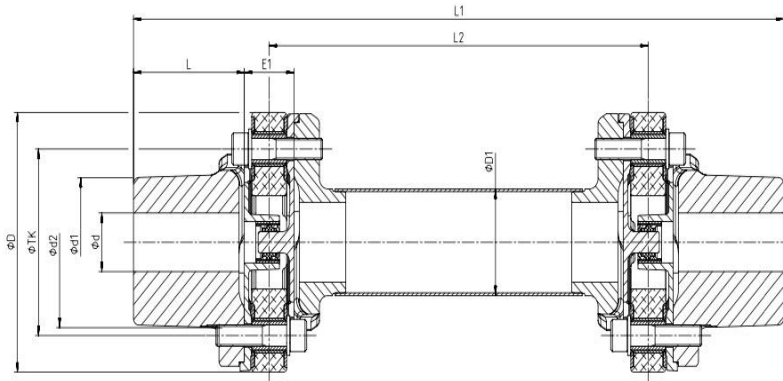

# SGFlex-LC

- Acoplamento formado de elos para torques nominais de 3.900 – 13.200 Nm.

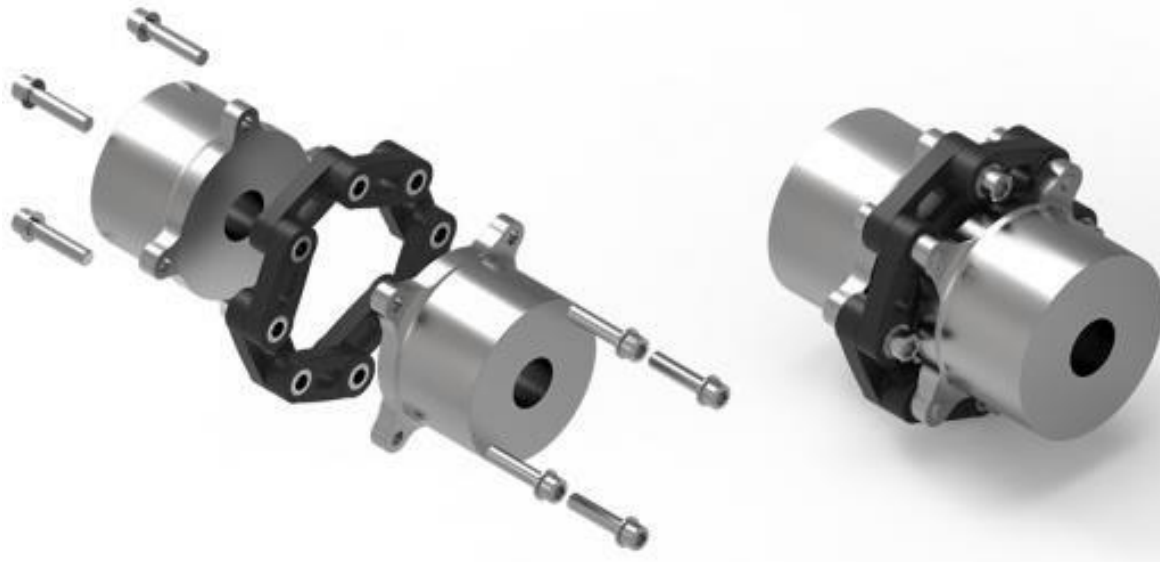

# TENBEX-ECO

- Acoplamento formado de elos para Tkn de 4.500 – 40.000 Nm;
- Extrema facilidade na troca de elementos.



# SGFusion-SC

- Embreagem eletro – magnética de alto desempenho.





# GOTZ

Equipamentos Industriais

"A nossa missão está focada na busca de novas tecnologias globais com o objetivo de tornar a indústria brasileira mais competitiva e eficiente."



 [info@gebrasil.com](mailto:info@gebrasil.com)

 Tel.:+55 15 3411-3800 | Cel.:+55 13 99175-5402

 Rua Maria Aparecida Novais Consorti, 235  
Sorocaba/SP – Brasil CEP 18.105-440